

# Listino Prezzi CAMPEGGIO 2013

## Price List CAMPING 2013

### - PIAZZOLE/ PITCHES -

	29/3-18/5 31/8-29/9	18/5-15/6	15/6-6/7 17/8-31/8	6/7-17/8
ADULTO ADULT	5,60	6,40	8,20	8,70
BAMBINO (fino ad 1 anno)* CHILD (up to 1 year)*	Gratis	Gratis	Gratis	Gratis
BAMBINO (fino a 6 anni)* CHILD (up to 6 years)*	2,80	3,70	4,30	4,60
PIAZZOLA PITCH	9,70	11,70	16,00	19,40
CANE DOG	2,80	3,70	4,30	4,60
PIAZZOLA VUOTA EMPTY PITCH	20,90	24,50	32,40	36,80

\*non compiuti / not turned

CABINA BAGNO PRIVATA: € 5,00

Utilizzo SPIAGGIA PRIVATA: rivolgersi sempre al bagnino per l'assegnazione del posto

Letto: a pagamento

Ombrellone: Gratis dal lunedì al venerdì / a pagamento sabato e domenica

PRIVATE BATHROOM FOR HIRE: € 5,00

PRIVATE BEACH rules: please ask always to lifeguards before using sun umbrellas and beach beds

Beach bed: upon payment

Sun umbrella: free from mon. to fri. / upon payment sat. and sun.

### OFFERTE SPECIALI

#### SPECIAL OFFERS

	29/3-1/6	31/8-29/9
	4=3	4=3

ARRIVO dalle ore 12:00 alle 13:30 e dalle 15:30

PARTENZA entro le ore 11.00

ARRIVAL from 12:00 a.m. to 01:30 p.m. and from 3:30 p.m.

DEPARTURE before 11:00 a.m.

## Condizioni Generali

### CONDIZIONI DI PRENOTAZIONE:

Conferma con l'invio di un deposito cauzionale dell'importo del 30% entro due settimane dalla data di prenotazione a mezzo di vaglia postale, contanti, carta di credito o bonifico bancario su

**IBAN IT83U 08728 20900 00000 0155048.**

La prenotazione è da considerarsi definitiva solo all'atto dell'invio da parte della Direzione della "CONFERMA DI PRENOTAZIONE". Il ritardato arrivo o l'anticipata partenza comportano il pagamento dell'intero periodo prenotato.

**DISDETTE:** entro 45 giorni dall'inizio del soggiorno verrà restituito il 50% della caparra detratte le spese di prenotazione. Oltre il tale termine non verrà effettuato nessun rimborso. Il numero delle persone ammesse nelle case mobili è categorico. LA DIREZIONE SI RISERVA DI VARIARE IL PRESENTE LISTINO IN CASO DI NUOVE IMPOSTE FISCALI E AUMENTI DELLA ALIQUOTA IVA (ATTUALMENTE DEL 10%). I PREZZI NON COMPREDONO L'IMPOSTA DI SOGGIORNO (per persona a notte, indipendentemente dall'età). LE TARIFFE SI INTENDONO GIORNALIERE INDIPENDENTEMENTE DALL'ORA DI INGRESSO. SARA' CONTEGGIATO ANCHE IL GIORNO DI PARTENZA SE QUESTO AVVERRÀ DOPO LE ORE 11:00.

**CASE MOBILI:** l'occupazione massima è di 6 persone. I bambini sotto i due anni compiuti gratis, ma conteggiati nel totale delle persone presenti nell'unità. I prezzi minimi giornalieri vanno comunque corrisposti.

**PREZZI COMPREDONO:** consumo di luce, acqua, gas e **servizio spiaggia privata con un ombrellone e due lettini, secondo disponibilità.** Tutte le case mobili sono dotate di aria condizionata, bagno privato, una camera doppia e una con tre letti singoli con cuscini e coperte, TV satellitare, cucina attrezzata con stoviglie e pentole, soggiorno con tavolo da pranzo, esterno pavimentato e arredato con struttura ombreggiante, tavolo e sedie, posto auto.

**Pulizie:** € 25,00 (OBBLIGATORIO)

**Clima Card 70 ore:** € 10,00 (aria condizionata)

**Lenzuola:** € 5,00 per persona per settimana

**Set asciugamani:** € 10,00 per persona per settimana

(1 asciugamano grande, 1 piccolo, 1 tappetino doccia)

**Cauzione:** € 50,00 (all'arrivo in contanti)

**ARRIVO** dopo le ore 15:30

**PARTENZA** dalle ore 8:00 alle ore 10:00

**PAGAMENTO ALL'ARRIVO**

## General Conditions

### BOOKING CONDITIONS:

The booking must be confirmed within 2 weeks by sending 30% of the total amount by:

- POST ORDER

- ON LINE (credit card) on [www.campingoasi.com](http://www.campingoasi.com)

- BANK TRANSFER to

**IBAN IT83U 08728 20900 00000 0155048**

BIC/SWIFT ICRA IT RR K 80

Reservation are completed only upon written confirmation on the part of the campground's management. In case of delayed arrival or early departure you must pay the cost of the whole booked periode.

**CANCELLATIONS:** made before 45 days of your arrival, we'll refund the 50% of the deposit less the administration charges. Beyond this limit, no reimbursement is due. THE MANAGEMENT RESERVES THE RIGHT TO CHANGE THIS PRICE LIST IN THE EVENT OF NEW TAXES OR INCREASES IN THE VAT RATE (CURRENTLY 10%). PRICES DO NOT INCLUDE TOURIST TAX (per person per night for all ages).

**MOBILHOME:** Extra charge for 5th & 6th person. Baby under 2 years old FREE, but part of the total number of persons living in the unit. Minimum daily rates must be paid out. The number of persons allowed in the mobile homes is categorical.

**PRICES ARE INCLUSIVE OF:** Gas, electricity, water and TV sat; **private beach with one beach umbrella and 2 sunbeds on availability.** 1 master bedroom, 1 bedroom with 3 beds, equipped with linens and pillows; bathroom, kitchen with dishes and pans, living room with dining table and sofa-bed, terrace equipped with gazebo, table and chairs, car port.

**Final cleaning:** € 25,00 (obligatory)

**Clima card 70 hours:** € 10,00 (air conditioning)

**Bedlinen:** € 5,00 for person per week

**Towel set:** € 10,00 for person per week

(1 large towel, 1 small towel, 1 shower carpet)

**Cautionary deposit:** € 50,00 upon arrival, cash

**ARRIVAL** from 03:30 p.m. to 09:00 p.m.

**DEPARTURE** from 8:00 a.m. to 10:00 a.m.

**GUEST MUST PAY AT ARRIVAL**

Ita/Eng



[www.campingoasi.com](http://www.campingoasi.com)

Via A. Barbarigo, 147 - 30015 Sottomarina (VE) - ITALY  
Tel. +39 041 5541145 | Fax +39 041 490801

[info@campingoasi.com](mailto:info@campingoasi.com)

Skype: [campingoasichioggia](https://www.skype.com/name/campingoasichioggia)

Orario cassa / Cash office opening hours 8:30-12:30 | 15:30-19:00

Orario visite / Visiting hours 8:30-22:00

Orario di riposo / Resting hours 13:30-15:30 | 23:00-8:00

Divieto di circolazione / Do not drive trough

Orario apertura piscine (dal 15/05 al 15/09) 10:00-12:30 | 15:30-19:00

Cuffia obbligatoria

Swimming pools opening hours (from 15/05 to 15/09)

10:00a.m.-12:30a.m. | 3:30p.m.-7:00p.m. Bathing cap obligatory

Campo da calcio/ tennis disponibile su prenotazione e previo pagamento  
Football/ tennis court available only upon request and payment



# Listino Prezzi CASE MOBILI 2013

## Price List MOBILE HOMES 2013

### - BÜRSTNER / CAMP2RELAX -

	29/3-8/6 7/9-29/9	8/6-6/7 31/8-7/9	6/7-13/7 24/8-31/8	13/7-20/7 27/7-3/8	20/7-27/7 17/8-24/8	3/8-17/8
2 PERSONE 2 PERSONS	37,00	80,00	97,00	105,00	119,00	129,00
3 PERSONE 3 PERSONS	43,00	80,00	97,00	105,00	119,00	129,00
4 PERSONE 4 PERSONS	48,00	80,00	97,00	105,00	119,00	129,00
5° PERSONA 5 <sup>TH</sup> PERSON	5,00	6,00	8,00	10,00	10,00	10,00
6° PERSONA (fino a 4 anni)* 6 <sup>TH</sup> PERSON (up to 4 years)*	5,00	6,00	8,00	10,00	10,00	10,00
5° e 6° PERSONA (fino a 2 anni)* 5 <sup>TH</sup> & 6 <sup>TH</sup> PERSON (up to 2 years)*	Gratis	Gratis	Gratis	Gratis	Gratis	Gratis

\*non compiuti / not turned

OFFERTE OFFERS	29/3-8/6 31/8-29/9	8/6-20/7	27/7-3/8 24/8-31/8
	7=5	7=6	7=6
	14=10	14=12	
	4=3		

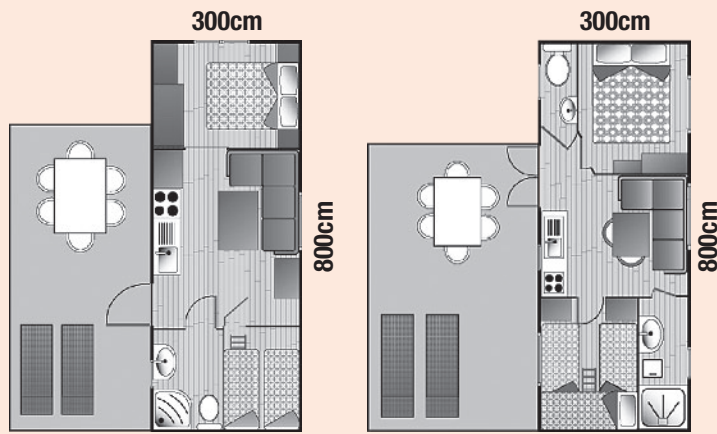

# Listino Prezzi CASE MOBILI 2013

## Price List MOBILE HOMES 2013

### - BORA BORA -

	29/3-8/6 7/9-29/9	8/6-6/7 31/8-7/9	6/7-13/7 24/8-31/8	13/7-20/7 27/7-3/8	20/7-27/7 17/8-24/8	3/8-17/8
2 PERSONE 2 PERSONS	42,00	84,00	105,00	114,00	128,00	139,00
3 PERSONE 3 PERSONS	47,00	84,00	105,00	114,00	128,00	139,00
4 PERSONE 4 PERSONS	52,00	84,00	105,00	114,00	128,00	139,00
5° PERSONA 5 <sup>TH</sup> PERSON	5,00	6,00	8,00	10,00	10,00	10,00
6° PERSONA (fino a 4 anni)* 6 <sup>TH</sup> PERSON (up to 4 years)*	5,00	6,00	8,00	10,00	10,00	10,00
5° e 6° PERSONA (fino a 2 anni)* 5 <sup>TH</sup> & 6 <sup>TH</sup> PERSON (up to 2 years)*	Gratis	Gratis	Gratis	Gratis	Gratis	Gratis

\*non compiuti / not turned

OFFERTE OFFERS	29/3-8/6 31/8-29/9	8/6-20/7	27/7-3/8 24/8-31/8
	7=5	7=6	7=6
	14=10	14=12	
	4=3		

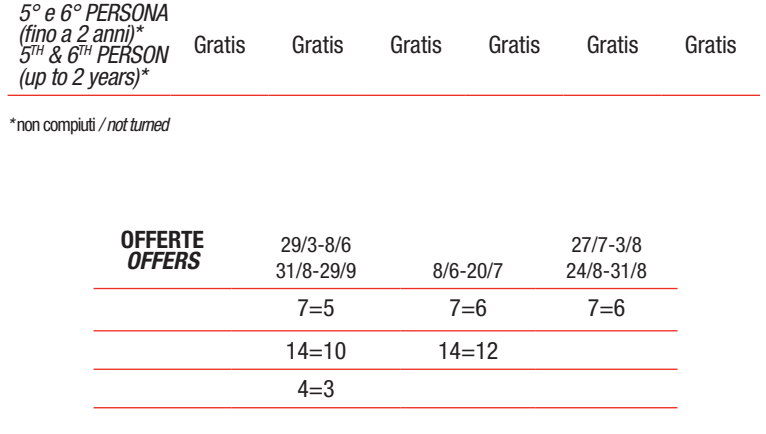

# Listino Prezzi CASE MOBILI 2013

## Price List MOBILE HOMES 2013

### - TAHITI -

	29/3-8/6 7/9-29/9	8/6-6/7 31/8-7/9	6/7-13/7 24/8-31/8	13/7-20/7 27/7-3/8	20/7-27/7 17/8-24/8	3/8-17/8
2 PERSONE 2 PERSONS	47,00	89,00	111,00	119,00	133,00	144,00
3 PERSONE 3 PERSONS	52,00	89,00	111,00	119,00	133,00	144,00
4 PERSONE 4 PERSONS	57,00	89,00	111,00	119,00	133,00	144,00
5° PERSONA 5 <sup>TH</sup> PERSON	5,00	6,00	8,00	10,00	10,00	10,00
6° PERSONA (fino a 4 anni)* 6 <sup>TH</sup> PERSON (up to 4 years)*	5,00	6,00	8,00	10,00	10,00	10,00
5° e 6° PERSONA (fino a 2 anni)* 5 <sup>TH</sup> & 6 <sup>TH</sup> PERSON (up to 2 years)*	Gratis	Gratis	Gratis	Gratis	Gratis	Gratis

\*non compiuti / not turned

OFFERTE OFFERS	29/3-8/6 31/8-29/9	8/6-20/7	27/7-3/8 24/8-31/8
	7=5	7=6	7=6
	14=10	14=12	
	4=3		

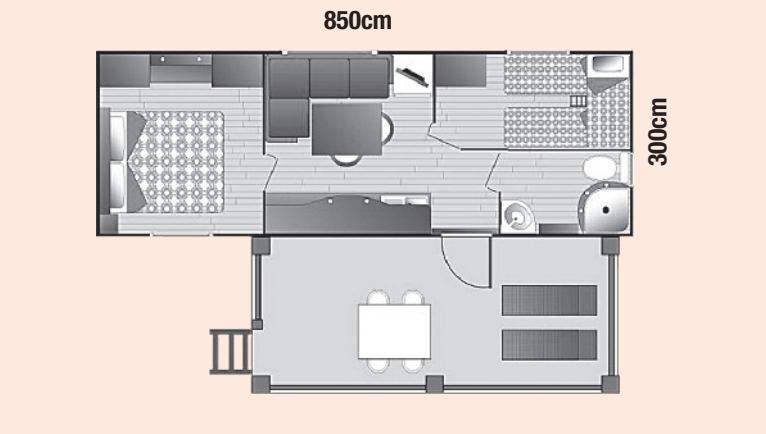

# Listino Prezzi CASE MOBILI 2013

## Price List MOBILE HOMES 2013

### - SPACE -

	29/3-8/6 7/9-29/9	8/6-6/7 31/8-7/9	6/7-13/7 24/8-31/8	13/7-20/7 27/7-3/8	20/7-27/7 17/8-24/8	3/8-17/8
2 PERSONE 2 PERSONS	52,00	94,00	115,00	124,00	138,00	149,00
3 PERSONE 3 PERSONS	57,00	94,00	115,00	124,00	138,00	149,00
4 PERSONE 4 PERSONS	62,00	94,00	115,00	124,00	138,00	149,00
5° PERSONA 5 <sup>TH</sup> PERSON	5,00	6,00	8,00	10,00	10,00	10,00
6° PERSONA (fino a 4 anni)* 6 <sup>TH</sup> PERSON (up to 4 years)*	5,00	6,00	8,00	10,00	10,00	10,00
5° e 6° PERSONA (fino a 2 anni)* 5 <sup>TH</sup> & 6 <sup>TH</sup> PERSON (up to 2 years)*	Gratis	Gratis	Gratis	Gratis	Gratis	Gratis

\*non compiuti / not turned

OFFERTE OFFERS	29/3-8/6 31/8-29/9	8/6-20/7	27/7-3/8 24/8-31/8
	7=5	7=6	7=6
	14=10	14=12	
	4=3		

